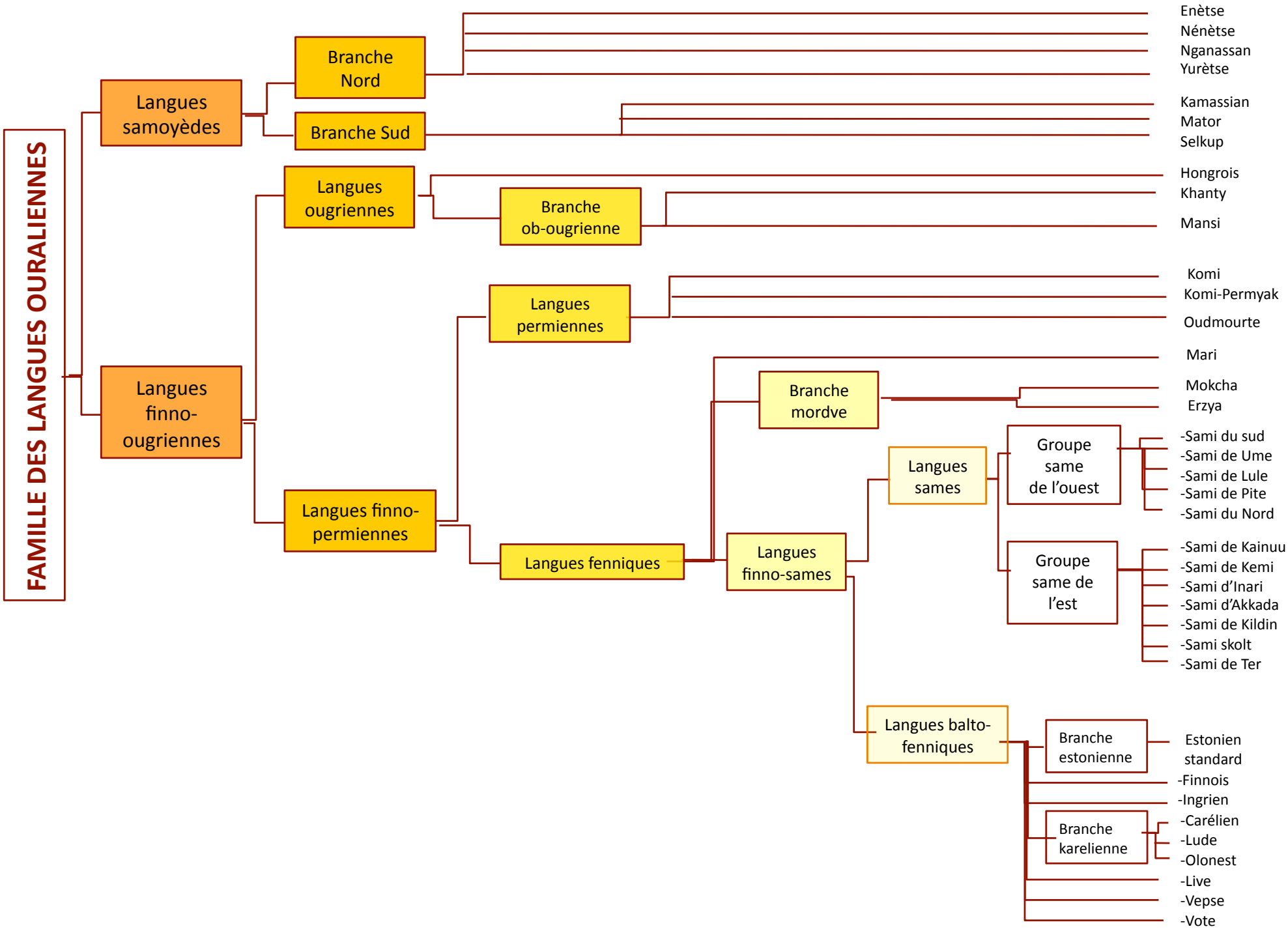
FAMILLE DES LANGUES OURALIENNES
Langues samoyèdes
Langues finno-ougriennes
Branche Nord
Branche Sud
Langues ougriennes
Branche ob-ougrienne
Langues finno-permiennes
Langues permiennes
Langues fenniques
Langues finno-sames
Langues sames
Groupe same de l'ouest
Groupe same de l'est
Langues balto-fenniques
Branche mordve
Branche estonienne
Branche karelienne
Enètse
Nénètse
Nganassan
Yurètse
Kamassian
Mator
Selkup
Hongrois
Khanty
Mansi
Komi
Komi-Permyak
Oudmourte
Mari
Mokcha
Erzya
-Sami du sud
-Sami de Ume
-Sami de Lule
-Sami de Pite
-Sami du Nord
-Sami de Kainuu
-Sami de Kemi
-Sami d'Inari
-Sami d'Akkada
-Sami de Kildin
-Sami skolt
-Sami de Ter
Estonien standard
-Finnois
-Ingrien
-Carélien
-Lude
-Olonest
-Live
-Vepse
-Vote